

Protocollo Provvisorio per la Associature All'INAF.

Soggetti Interessati

Sono soggetti interessati all'associatura all'INAF tutti gli individui che documentatamente svolgono attività per periodi più o meno lunghi in collaborazione con personale INAF e/o nel contesto di Strutture di Ricerca INAF (inclusa la Sede Centrale). Uno Schema generale delle categorie associande è fornito nell'Allegato A.

Procedimento per ottenere l'Associatura ad INAF

INAF attribuisce l'associatura ad INAF su invito di un ricercatore o tecnologo INAF, su invito di un direttore di Struttura, del Direttore Generale, del Direttore Scientifico o per *motu proprio* del Presidente.

L'Associatura ad INAF comporta l'afferenza ad una Sede INAF. Pertanto se l'invito ad associarsi si origina da un Ricercatore o Tecnologo tale invito dovrà essere corredato del nulla-osta del Direttore della Struttura (o del Direttore Generale o del Direttore Scientifico nel caso della Sede Centrale).

L'Associando redarrà una lettera di accettazione dell'invito secondo il formato allegato (allegato B) nel quale fornirà i propri dati anagrafici, il proprio profilo professionale, e altri dati richiesti. Se applicabile anche l'afferenza alla macro-area (o Raggruppamento Scientifico Nazionale).

Le informazioni saranno rese ai sensi dell' Art. 46 del D.P.R. 28.12.2000, n. 445 (Dichiarazione sostitutiva di certificazione) e dell'Art. 47 D.P.R. 28.12.2000, n. 445 (Dichiarazione sostitutiva dell'Atto di notorietà).

L'Ufficio Associature dell'INAF, al ricevimento della domanda di associatura opererà il controllo a campione della regolarità delle informazioni fornite ai sensi dei citati articoli relativi alle dichiarazioni sostitutive, segnalando eventuali irregolarità.

L'Ufficio Associature dell'INAF provvederà di seguito a redarre il Decreto del Presidente ponendolo alla firma e ad informare l'Associato della conclusione del procedimento. Provvederà altresì ad inserire le informazioni dell'interessato nella anagrafica H1 con conseguente censimento tra gli associati ed accesso ai servizio connessi alla associatura.

Durata della Associatura ad INAF

Per il personale quiescente o con contratto a tempo indeterminato l'Associatura di norma ha validità biennale dalla data di ricevimento della domanda.

Per il personale Assegnista, Borsista, Contrattista o Dottorando l' Associatura ha validità sino alla data di scadenza del contratto stesso come specificato nel modulo di richiesta.

Un avviso automatico sarà recapitato all'associato ed al ricercatore invitante in prossimità della scadenza dell'associatura ed in tempo utile per disporre il rinnovo se ne sussistono le condizioni (che devono essere invariate rispetto alle originali alla data del rinnovo).

Incarico di Ricerca a titolo gratuito

Ad un associato INAF è possibile conferire un Incarico Gratuito di Ricerca su proposta di un Direttore di Struttura INAF o del Direttore Scientifico. Il Conferimento dell'Incarico di Ricerca è soggetto all'approvazione del Consiglio di Amministrazione.

La richiesta di Conferimento dell'Incarico di Ricerca deve essere redatta secondo il modulo allegato (Allegato C) ed inviata al Presidente e per conoscenza all'Ufficio Associazioni dell'INAF.

La domanda, a discrezione del Presidente, verrà inviata al Consiglio di Amministrazione per l'approvazione. L'Ufficio Associazioni dell'INAF provvederà a comunicare all'interessato ed al Direttore proponente l'avvenuta conclusione del procedimento ed al censimento dell'incaricato nella anagrafica H1.

Durata dell'Incarico di Ricerca

La durata dell'Incarico di ricerca sarà Determinata dal Presidente. Essa non potrà in ogni caso eccedere la durata della Associatura dell'incaricato. L'Incarico di Ricerca a titolo gratuito può essere rinnovato un numero illimitato di volte.

Allegato 1: Categorie di Associandi

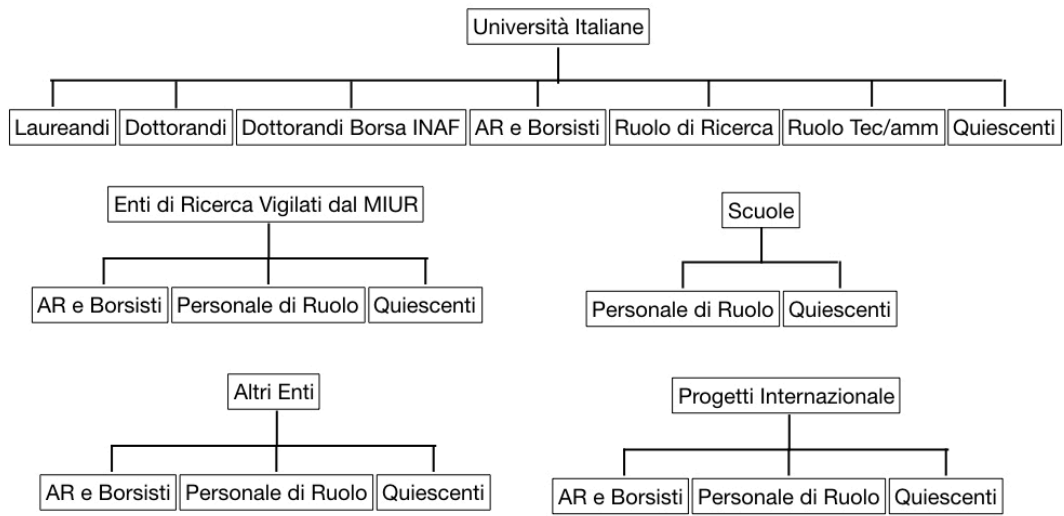

Allegato B: Bozza di Lettera per Associatura

TBD

Allegato C: Bozza di Lettera per Incarico di Ricerca.

TBD